- **四种类型**
  - 突破（强趋势）
  - 窄通道（强趋势）
  - 宽通道（弱趋势）
  - 震荡区间

- **多头突破 –Bull Breakout**
  - 连续的大阳线
  - 几乎没有回调，或者只有一根回调 K 线
  - Always In Long 行情，只能做多，不能做空
  - 尽量做 swing 交易，也可以 scalp，但是 scalp 的盈亏比很差

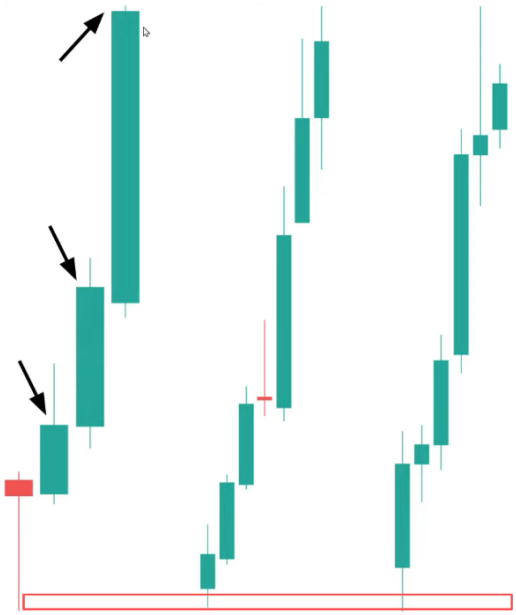

- 以左边的多头突破为例
  - 初始止损选择起涨点的下方
  - 随着价格越来越高，再移动

- **窄通道 – Tight Channel**
  - 紧贴趋势线运行
  - 回调幅度小，不超过 3 根 K 线
  - Always In Long 行情，只能做多，不能做空
  - 尽量做 swing，波段交易
  - **窄通道的趋势很强，尽量拿久一些，反转也大概率是会失败的，所以有一定的概率会到前高**

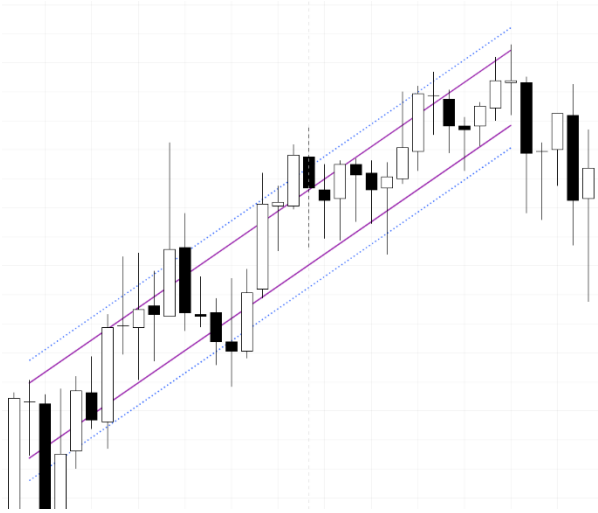

- 图为 10.2 NQ 5min 图，非常标准的上行窄通道

- **上升宽通道 – Broad Bull Channel**
    - 有时回调幅度很深
    - 但总体的高低点都在抬高
    - **宽通道是弱趋势**
    - 多空都有机会赚钱，scalp 或者 swing

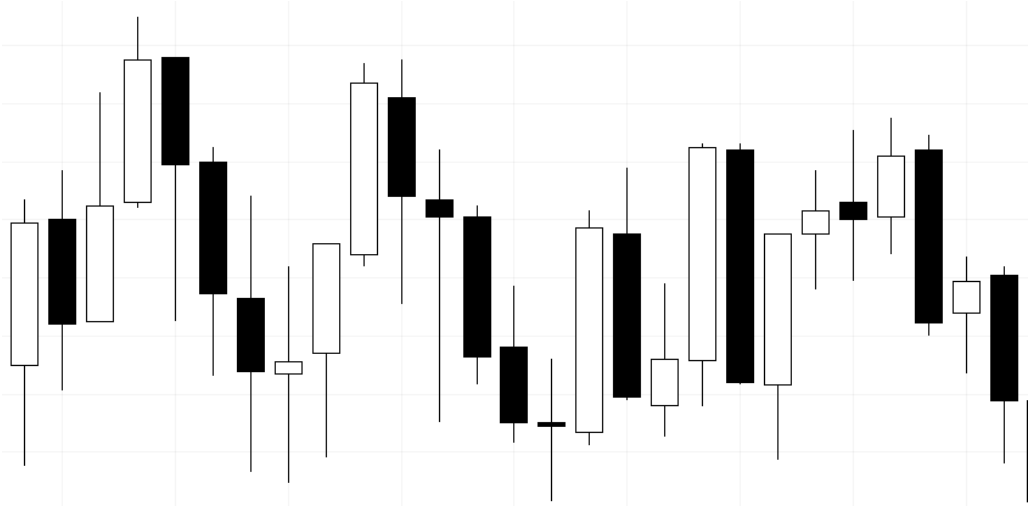

- **震荡区间 – Trading Range – BLSHS (BUY LOW SELL HIGH SCALP)**
    - 在下沿附近做多，风险小，利润大
    - 在上沿附近做多，风险小，利润大

- 图为 9/5 SPY 日内 5min 图，标准的 TR，找到上下沿之后非常适合高抛低吸

额外补充 – 市场周期

- **Binary Decision – 在开仓的时候可以考虑现在是趋势还是震荡**
    - 趋势（突破，窄通道，宽通道）
        - 突破还是通道？
        - 是窄通道还是宽通道？
        - 如果可能会有反转发生，是小反转还是大反转？
    - 震荡区间
        - 区间的幅度是宽还是窄
        - 区间持续多久了
            - 如果持续很久了，被突破的概率也会变得越来越大

- **不同周期的时候应该怎么去交易**
    - **上涨趋势**
        - **突破**
            - 突破的时候任何理由入场都是可以的，
            - 初始仓位一定要小，做好回调的时候加仓的准备
            - 尽量去持有一段时间，做波段交易
            - 优点：
                - 胜率高
            - 缺点：
                - 止损很大
        - **窄通道**
            - 只能做多，任何理由都是开仓的理由，也就是 AIL
            - 回调很短，回调的 K 线少，幅度小
            - 要清楚窄通道在更大的时间周期是突破趋势
        - **宽通道**
            - 回调多，幅度大，持续的时间更长
            - 最好的方法还是做多，但是如果买在高点，需要承受压力
            - 尽量在前高止盈，不然可能会面临很深的回调
        - **震荡区间**
            - 高抛低吸，不要贪盈利

- 当逆势单可以在通道离赚到钱的时候，就需要考虑方向的反转